

Manual de instalação do sistema Restcom – Gestão de Restaurantes

1. Após efetuar o download do arquivo de instalação (Restcom Setup.zip), descompactá-lo para uma pasta do disco local. (Neste exemplo, a unidade escolhida foi “D:\temp\Inst Restcom”).

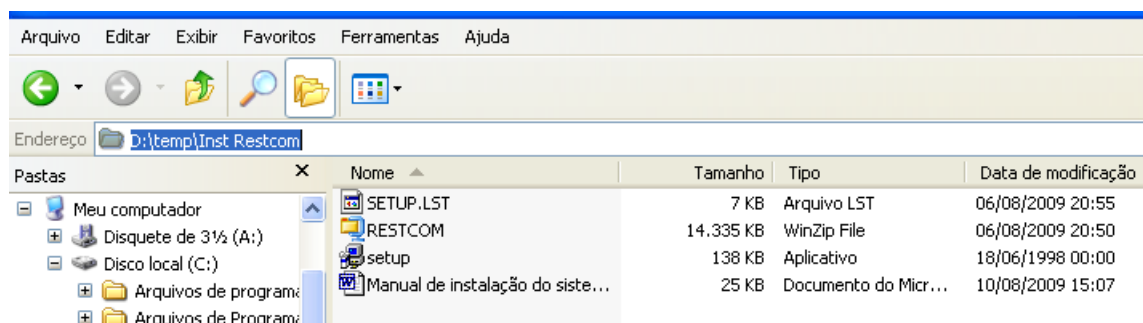

2. Dê um duplo clique no arquivo “setup” (tipo “aplicativo”). O processo de instalação será iniciado, como nas telas abaixo:

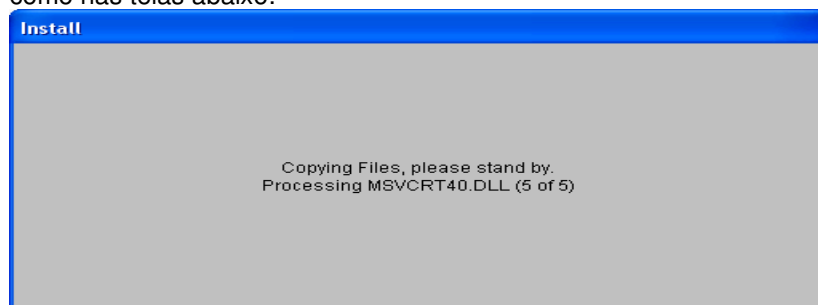

3. Na tela abaixo, clique no botão “Ok”.

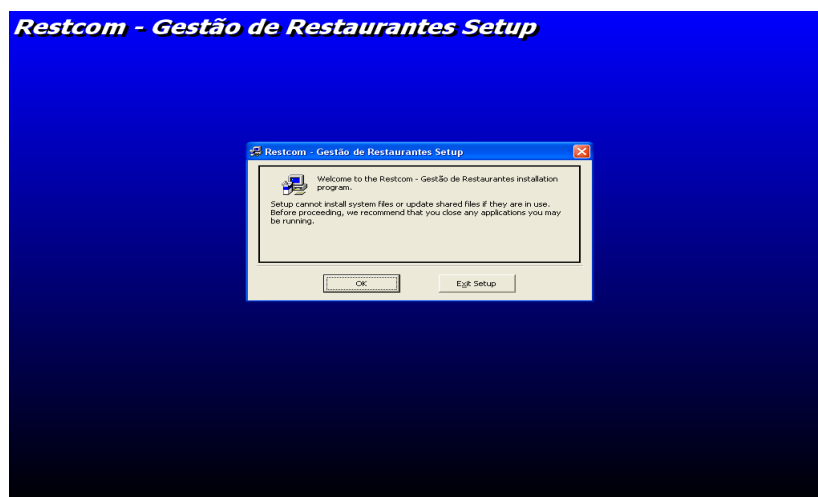

4. Clique no primeiro botão (com a imagem do computador)



5. Clique no botão "Continue"

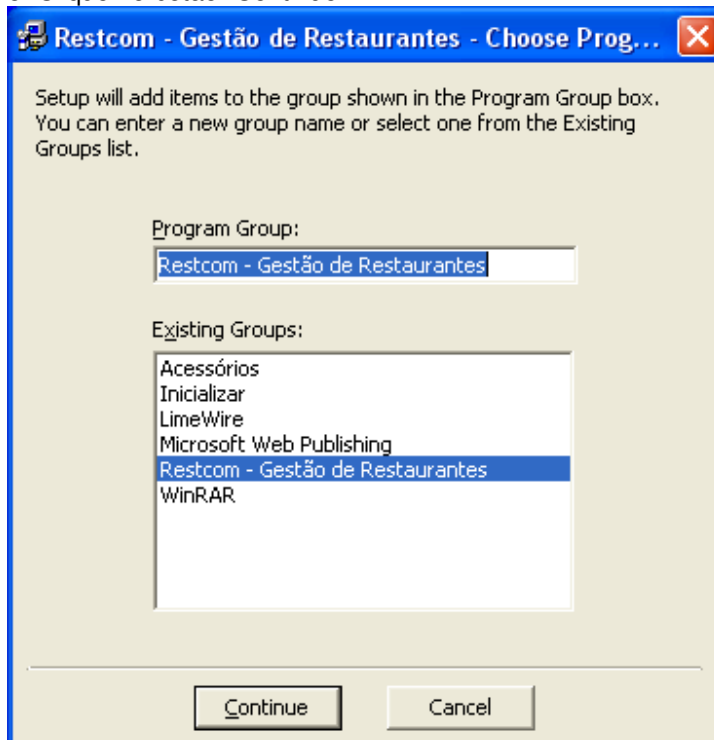

6. Início da instalação

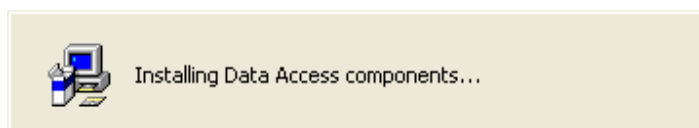

7. Caso apareçam mensagens como a abaixo (“A file being copied...”), clique em “Yes”.

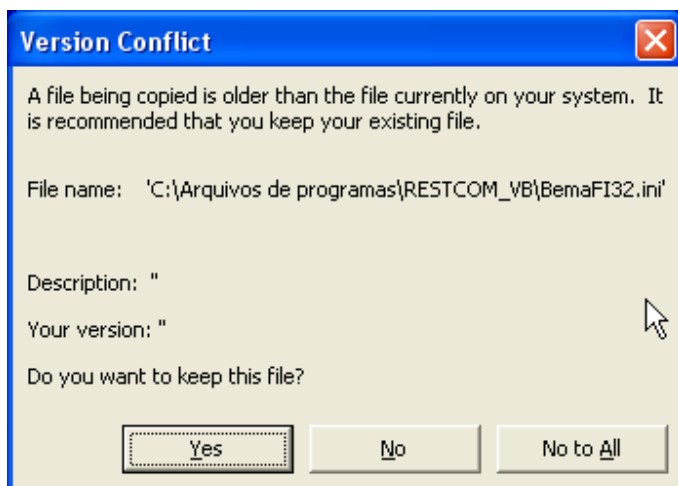

8. Caso apareçam mensagens como a abaixo (“The destination file is in-use...”), clique em “Ignorar”...

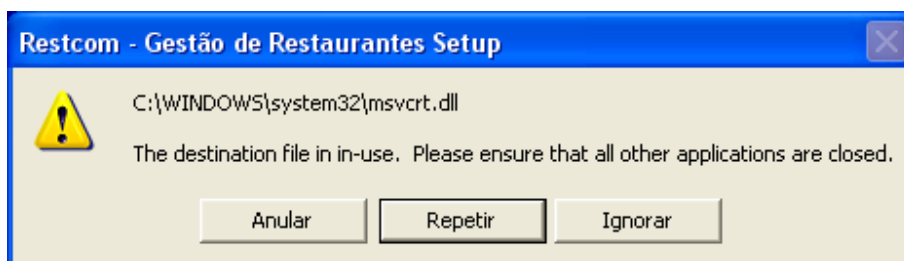

... e, em seguida, em “Sim”.]

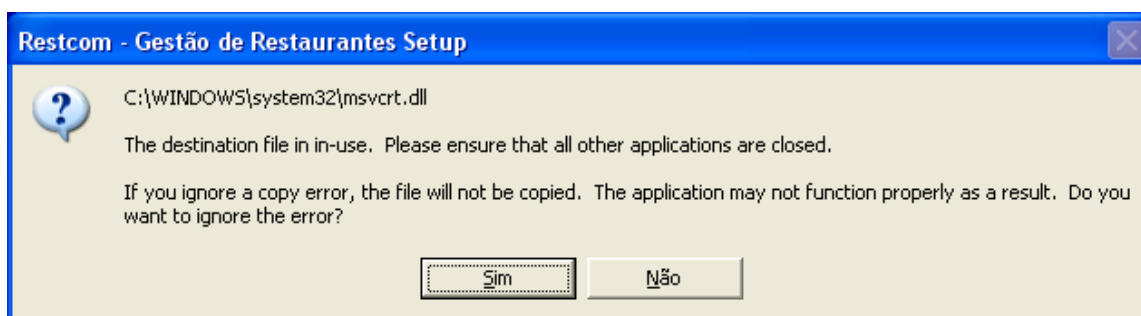

9. Final da instalação

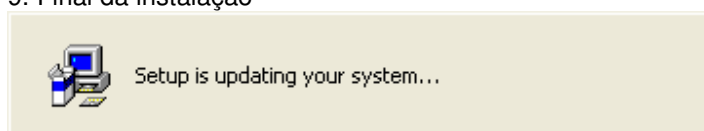

10. Para iniciar o programa, vá no menu “Iniciar -> Todos os programas -> Restcom – Gestão de Restaurantes.